Édité par :
La première du Collège de

NEA GENIA ZIRIDIS

Année :2014-2015

La mode et les jeunes

Auteurs: Eleftheria Christine

Salut, c'est Christine.J'ai 13 ans.Je suis en première du collège et comme tous les ados de mon âge je suis une véritable amoureuse de la mode! J'adore faire des courses et voir des défilés de mode à la télé.j'aime mettre des vêtements cools et avoir un style branché, mais ,à l' école, je porte des fringues chics, car je respecte ce lieu.

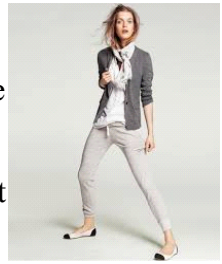

Quand je sors avec mes amis, j'ai mon look et je m'habille comme les enfants de mon âge. En général, j'aime suivre les tendances de la mode, mais il ne faut pas exagérer parce que chacun a son style personnel.

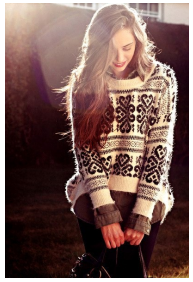

Bonjour, c'est Eleftheria. J'aime avoir un look de mon goût.La mode et les vêtements m'intéressent. Je suis la mode mais je n'en suis pas victime. D'habitude, je porte des fringues branchés et chics. Une chose dont je suis fol-le: les accessoires!!!!!

J'adore les grandes boucles d'oreilles, et d'habitude, quand je m'habille je n'oublie pas de mettre des bracelets et des colliers. Je porte les mêmes vêtements partout. Finalement, j'aime être belle et chic..

-La mode, c' est magnifique, mais le style personnel de chacun c'est plus important!